Olkusz-Bukowno-Bolesław-Klucze-Wolbrom-Trzyciąż

GAZETA OLKUSKA

Bezpłatny dwutygodnik informacyjno-reklamowy powiatu olkuskiego

nr 16/2022 (043) 12.09.2022r. **Nakład 20 000 egzemplarzy** *ISSN 2719-7352*

Wywiad z nowym Przewodniczącym ZKG „KM” Łukaszem Parfińskim

W ostatnim czasie funkcję Przewodniczącego Związku Komunalnego Gmin „Komunikacja Międzygminna” w Olkuszu objął Łukasz Parfiński. Z tej okazji logistyk i ekonomista opowiedział nam o wyzwaniach stojących przed zapowiadanym rozwojem transportu zbiorowego w naszej okolicy w postaci m.in. inflacji i cen paliwa, czy braku wsparcia od władz Powiatu Olkuskiego.

CZYTAJ DALEJ NA STRONIE 2.

„Robiłbym to samo” - Honorowe Obywatelstwo Olkusza dla Ryszarda Kowala

CZYTAJ DALEJ NA STRONIE 6.

Wywiad z nowym Przewodniczącym ZKG „KM" Łukaszem Parfińskim o planach na rozwój komunikacji miejskiej

W ostatnim czasie funkcję Przewodniczącego Związku Komunalnego Gmin „Komunikacja Międzygminna" w Olkuszu objął Łukasz Parfiński. Z tej okazji logistyk i ekonomista opowiedział nam o wyzwaniach stojących przed zapowiadanym rozwojem transportu zbiorowego w naszej okolicy w postaci m.in. inflacji i cen paliwa, czy braku wsparcia od władz Powiatu Olkuskiego.

Redakcja: **Kwestia komunikacji publicznej to obecnie jeden z najgorętszych tematów w lokalnej przestrzeni publicznej. Mieszkańcy przedstawili bowiem wiele ciekawych pomysłów na usprawnienie jej funkcjonowania, a swoje poparcie dla ich wprowadzenia w życie zadeklarował już Burmistrz Miasta i Gminy Olkusz Roman Piaśnik. Jakie natomiast jest Pana stanowisko w tej sprawie?**

Łukasz Parfiński: *Również uważam, że wprowadzenie kursów nocnych czy linii turystycznych do zamku w Rabsztynie czy na Pustynię Błędowską to bardzo dobre pomysły, które z pewnością podniosłyby poziom świadczonych przez nas usług, a przede wszystkim spodobałyby się naszym Mieszkańcom. Każdego z nas codziennie dotyka jednak galopująca inflacja, która kolejny raz wzrosła i obecnie wynosi aż 16,1%. Na dodatek, już w lipcowym raporcie NBP prognozowano, że w I kwartale 2023 roku ma ona wynieść niebotyczne 18,8%, a przecież do tej pory rzeczywista inflacja była dużo wyższa od przewidywań NBP. Ostatnie dni wakacji przyniosły także wzrost cen paliw - znów mocno podrożał olej napędowy, a przypadku 95-oktanowej benzyny zanotowaliśmy pierwszą podwyżkę od czerwca. W efekcie, wrosły również oczekiwania płacowe kierowców czy koszty bieżącego serwisu i utrzymania taboru. To wszystko zmusiło samorządy w całym kraju do niepopularnych decyzji.*

Redakcja: **To znaczy?**

Łukasz Parfiński: *Jeszcze w marcu podwyżkę cen biletów o 30% wprowadziła Łódź, w czerwcu o 26% Gdańsk i Gdynia, a w lipcu o 25% Olsztyn. Bilety podrożały również w m.in. Lublinie, a jeszcze przed wybuchem wojny w Ukrainie podwyżki wprowadzono chociażby w Bydgoszczy, Wrocławiu czy w Krakowie. Gdyby tego było mało, wzrosty cen zapowiedziano w Metropolii Śląskiej, Koszalinie, Pabianicach czy w Warszawie. Ten negatywny trend będzie zapewne jeszcze się pogłębiał, bo przecież koszt energii elektrycznej wzrośnie w tym roku o ponad 100% w stosunku do ubiegłego.*

Co zatem zrozumiałe, w obecnej, skrajnie trudnej sytuacji gospodarczej jednoczesny rozwój transportu zbiorowego jest już niestety niemożliwy bez otrzymania dodatkowych środków - a myśląc o przyszłości komunikacji musimy przecież wprowadzać nowe i lepsze rozwiązania!

Redakcja: **Gdzie jednak znaleźć pieniądze? Wszystkie cztery gminy solidarnie utrzymują przecież od lat coraz wyższe koszty funkcjonowania transportu zbiorowego w naszym regionie – w tym roku jest to już ponad 12 milionów złotych, z czego ponad 7 milionów złotych daje Gmina Olkusz, blisko 2 miliony złotych Gmina Klucze, prawie 1,8 miliona złotych Gmina Bolesław i ponad 1,4 miliona złotych Bukowno.**

Łukasz Parfiński: *To prawda, doceniamy wsparcie wszystkich gmin wchodzących w skład związku. Trzeba mieć jednak odwagę publicznie powiedzieć, że jest jeszcze jeden podmiot, który, mimo ustawowego obowiązku, wykazuje znikome zainteresowanie losem podróżujących autobusami Mieszkańców oraz turystów. Jest to Powiat Olkuski, który nie dość, że do wspólnego budżetu co roku dokłada okrągłe 0 złotych, to jeszcze podnosi koszt organizacji przejazdów maksymalnymi dopuszczalnymi prawnie opłatami za korzystanie przez autobusy ZKG „KM" z przystanków zlokalizowanych przy drogach powiatowych.*

Redakcja: **O zmianę takiego stanu rzeczy apelował ostatnio burmistrz Olkusza oraz poprzedni Przewodniczący Związku Komunalnego Gmin „Komunikacja Międzygminna" w Olkuszu. Jak dotąd, władze Powiatu Olkuskiego zdają się jednak pozostawać głuche na te apele. Czy widzi Pan szansę na wykazanie dobrej woli?**

Łukasz Parfiński: *Obserwując dotychczasową wymianę korespondencji z Wicestarostą Olkuską Pauliną Polak, pod którą podlega pobierający tę opłatę Zarząd Drogowy w Olkuszu, niestety nie widzę realnej chęci po stronie władz powiatu. A szkoda, bo to pierwszy krok, niezbędny do rozpoczęcia wyczekiwanych przez Mieszkańców zmian, gdyż opłaty od przewoźników przekładają się przecież na ofertę jaką przewoźnik składa nam – organizatorom komunikacji, a wszystkie koszty ostatecznie rozliczane są w cenie biletu oraz w dopłatach z gmin. Warto również zaznaczyć, że dużą część kursów naszej komunikacji publicznej stanowią połączenia między gminami, czyli kursy typowo powiatowe, które, na mocy art. 4 ust. 1 ustawy o samorządzie powiatowym, Powiat Olkuski sam powinien organizować.*

Pragnę uzmysłowić Państwu absurd działania władz Powiatu - nie dość, że Powiat Olkuski nie organizuje zatem kursów o charakterze ponadgminnym, to jeszcze nie dokłada się do ich organizacji przez nas, a na końcu jeszcze pobiera opłaty w maksymalnym dopuszczalnym prawnie wymiarze za korzystanie z przystanków przy drogach powiatowych. Nie potrafię znaleźć logicznego wytłumaczenia takiego stanu rzeczy.

Redakcja: **Wicestarosta Olkuska w mediach zapewnia jednak o otwartości do współpracy.**

Łukasz Parfiński: *Tak, pisząc piękne słowa o współpracy opartej na zasadzie wzajemnego szacunku, po czym, szukając winnych swojej niekompetencji, oskarżyła Związek, Wodociągi oraz burmistrza Olkusza o komitywne, „złośliwe" wstrzymanie kursów na remontowanym odcinku drogi powiatowej w Żuradzie. Fakty są natomiast takie, że to znów podległy Wicestaroście Olkuskiej Zarząd Drogowy najpierw sam, z własnej inicjatywy, przejął od Wodociągów odpowiedzialność za utrzymanie przejezdności remontowanej drogi, a następnie tak skrajnie nie wywiązywał się z tego obowiązku, że w końcu operator autobusów zwrócił się do nas z oficjalnym wnioskiem o zawieszenie linii „Ż" ze względu na ciągłe usterki pojazdów oraz wprost stwierdził, że dalsze przejazdy tą trasą nie będą objęte gwarancją. Mimo to, Wicestarosta Olkuska oczekiwała, że autobusy będą jeździć dalej, nie bacząc na powstające zniszczenia. Przepraszam bardzo, ale jeśli Powiat chce mieć wpływ na to, gdzie jeżdżą autobusy, to niech zacznie w końcu współfinansować ich kursy, bo jak dotąd o autobusach przypomina sobie dopiero wtedy, gdy pojawia się widmo jakiejś wizerunkowej katastrofy, czy to w Żuradzie, czy teraz w Osieku. Dość tego, nie ma na to mojej zgody.*

Redakcja: **W Osieku? Tej sytuacji chyba jeszcze nie znamy.**

Łukasz Parfiński: *Otóż Powiat Olkuski zakończył ostatnio remont tamtejszej drogi powiatowej, ale… zapomniał o wykonaniu pętli do zawracania. Jeśli ktoś nie zna tego miejsca, to wytłumaczę - droga w Osieku jest ślepa i kończy się lasem. Jeśli zatem ma tam pojechać kilku czy kilkunastometrowy autobus, to przecież na końcu ulicy musi gdzieś zawrócić.*

Redakcja: **Ale przed remontem autobusy zawracały.**

Łukasz Parfiński: *Owszem i zawracają nadal, ale na placu prywatnym, którego właściciel w ostatnim czasie zakwestionował prawo do dalszego korzystania z tego terenu na rzecz kursów komunikacji publicznej. Rozwiązać tę sytuację miał plac manewrowy, który, zgodnie z obowiązującymi już od 2010 roku dokumentami planistycznymi, miał się znaleźć na działce, której właścicielka wyraża pełną gotowość do prowadzenia rozmów z Powiatem Olkuskim. Z niezrozumiałych jednak przyczyn, Powiat Olkuski wspomnianej pętli w ramach ostatniego remontu nie wykonał. Złożyliśmy już oficjalne pismo do Wicestarosty Olkuskiej Pauliny Polak w celu podjęcia czynności zmierzających do usunięcia zaistniałego problemu, bo nie chcemy za jakiś czas usłyszeć zarzutów o następnym spisku w celu wykluczenia z obsługi komunikacją miejską mieszkańców kolejnej miejscowości, mimo że znów odpowiedzialna będzie za to Wicestarosta Polak. Zresztą, nie chodzi tylko o nasze autobusy, bo Mieszkańcy Osieka twierdzą, że widują TIR-y, które, prowadzone nawigacją do końca trasy w lesie, musiały cofać ponad 2 km pod tamtejszą szkołę, żeby zawrócić. To totalny komunikacyjny absurd. Też chcielibyśmy wiedzieć kiedy Powiat ten problem zamierza rozwiązać.*

Redakcja: **Czy naszą rozmowę uda się zakończyć jakąś pozytywną informacją?**

Łukasz Parfiński: *Oczywiście. Wychodząc naprzeciw prośbom mieszkańców Osiedla Słowiki w Olkuszu, czasowo rozszerzyliśmy liczbę kursów linii „SŁ". Nie jest to co prawda rozwiązanie cieszące się dużą popularnością, jednak Mieszkańcy zwracali się do nas z prośbą o takie rozwiązanie. Wprowadzamy zatem na próbę dodatkowe przejazdy i będziemy obserwować jakie będą ich napełnienia, bo przecież nie będziemy wozić przysłowiowego powietrza w pustych autobusach. Jeśli jednak okaże się, że zwiększona liczba kursów ma sens, to zapewniam, że wprowadzimy to rozwiązanie na stałe.*

Pracujemy ponadto nad tym, by przy przystankach pojawiły się tablice dynamicznej informacji pasażerskiej, na co ZKG „KM" otrzymał już promesę dofinansowania. Niedługo ogłosimy też zapytanie na wymianę wiaty na placu manewrowym ZKG „KM" przy ulicy Kościuszki. Wróciliśmy także do powakacyjnego rozkładu jazdy, w wyniku czego kursów znów będzie więcej. Z kolei 22 września, z okazji Europejskiego Dnia Bez Samochodu, podróżować autobusami Związku będzie można zupełnie za darmo – wystarczy jedynie mieć wtedy przy sobie dowód tożsamości oraz rejestracyjny samochodu, pozostawionego w garażu.

OGŁOSZENIE

KOMPL. USŁUGI POGRZEBOWE A. M. Kostulski
☎ 326430159, 326431765, 604249478, 608559224
Olkusz, ul. Szpitalna 22
Wypłacamy zasiłek pogrzebowy przed pogrzebem. Chłodnia gratis.
OFERTA SPECJALNA
Bezpośrednia transmisja internetowa z ceremonii pogrzebowych za zgodą rodziny GRATIS!

OGŁOSZENIE BURMISTRZA MIASTA I GMINY OLKUSZ

Burmistrz Miasta i Gminy Olkusz informuje, że w budynku Urzędu Miasta i Gminy Olkusz na tablicy ogłoszeń, obok pok. 308 w dniach od **12.09.2022 r. do 02.10.2022 r.** wywieszony będzie wykaz nieruchomości przeznaczonych do dzierżawy:

- działka nr ew. gr. 287 obręb Podlesie w celu umieszczenia w niej urządzeń infrastruktury technicznej: sieć gazowa,
- działki nr ew. gr. 468/1, 468/2, 468/4 obręb Olkusz w celu umieszczenia w nich urządzeń infrastruktury technicznej: przyłącz elektryczny,
- działka nr ew. gr. 164 obręb Bogucin Mały w celu umieszczenia w niej urządzeń infrastruktury technicznej: przyłącz elektryczny i zestaw złączowo-pomiarowy,
- działki nr ew. gr. 967/3, 968/11, 968/73, 968/87, 968/91, 968/104, 968/141, 968/150, 968/154, 997/8, 1001/8, 1003/5, 1003/6, 1005/7, 1005/12, 5597, 5600 obręb Olkusz w celu umieszczenia w nich urządzeń infrastruktury technicznej: sieć wodociągowa i kanalizacji sanitarnej.

Bliższe informacje można uzyskać w Wydziale Drogowo-Inwestycyjnym w godzinach 8^{00}-16^{00}(pn), 7^{00}-15^{00}(wt - pt) - pok. nr 308 lub pod numerem telefonu (032) 626-01-58.

REKLAMA REKLAMA

OGŁOSZENIE BURMISTRZA MIASTA I GMINY OLKUSZ

Burmistrz Miasta i Gminy Olkusz informuje, że w budynku Urzędu Miasta i Gminy Olkusz na tablicy ogłoszeń obok pok. 207, na stronach internetowych Urzędu oraz w Biuletynie Informacji Publicznej na okres 21 dni tj. od dnia 12.09.2022r. do dnia 02.10.2022r. opublikowany zostanie wykaz nieruchomości przeznaczonych do dzierżawy i najmu:

- **część działki nr 2115/40** o pow. 250m^2 i 200m^2 położonej w Olkuszu przy ul. K.K. Wielkiego z przeznaczeniem pod ogródek warzywno-owocowy na okres 3 lat. Stawka czynszu zgodnie z Uchwałą nr VIII/88/2011 Rady Miejskiej w Olkuszu z 17.05.2011r. w wysokości po 60,00zł rocznie. Termin wnoszenia opłat do 31 marca każdego roku z góry;
- **część działki nr 803** położonej w Olkuszu obr. Pomorzany o powierzchni 158m^2 z przeznaczeniem pod zieleń przydomową na okres 3 lat. Stawka czynszu ustalona na podstawie Uchwały nr VIII/88/2011 Rady Miejskiej w Olkuszu z 17.05.2011r. w wysokości 136,04 brutto (tj. 0,70zł/m^2 netto) z terminem płatności rocznie do 31 marca każdego roku z góry;
- **najem pomieszczenia gospodarczego** o pow. 12m^2 zlokalizowanego w budynku przy Pasażu Warszawskim (obecnie zajmowane bezumownie) na okres 3 lat. Stawka czynszu zgodnie z Uchwałą nr VIII/88/2011 Rady Miejskiej w Olkuszu z 17.05.2011r. oraz Zarządzeniem Burmistrza Miasta i Gminy Olkusz nr 0050.2512.2022 z dnia 23.05.2022r. w łącznej wysokości 80,40zł netto (tj. 98,90zł podatku VAT). Termin wnoszenia opłat miesięcznie do 10 każdego miesiąca z góry.

W przypadku wpłynięcia więcej niż jednego wniosku o dzierżawę/najem nieruchomości wyłonienie Dzierżawcy/Najemcy nastąpi w drodze przetargu, a stawka czynszu będzie stawką osiągniętą w przetargu.
•Ogłoszenie może zostać zmienione lub odwołane również w przypadku ustalenia warunków przetargu.
Dzierżawa przeznaczona jest dla osób fizycznych i prawnych. Osoby zainteresowane zawarciem umowy winne są w terminie wywieszenia wykazu złożyć w tut. Urzędzie stosowny wniosek. Szczegółowe informacje można uzyskać w Wydziale Geodezji i Gospodarki Mieniem Urzędu Miasta i Gminy w Olkuszu w godzinach pracy Urzędu (pok. 111) lub pod numerem telefonu 32 626-01-11.

VelvetCARE

Velvet CARE jest jednym z największych producentów artykułów higienicznych w Europie Środkowej. Papiernia, która istnieje od ponad 125 lat, dziś produkuje wyroby higieniczne takie jak: papier toaletowy, ręcznik kuchenny, nawilżany papier toaletowy, chusteczki higieniczne i uniwersalne.

Velvet CARE to **LIDER W SWOJEJ BRANŻY**, to też jeden z największych pracodawców w regionie olkuskim nieustannie zwiększający liczbę swoich Pracowników. Obecnie zatrudnionych jest prawie 800 pracowników, a 9 lat temu było ich zaledwie 280. Pomimo wielu zmian na przestrzeni lat, firma niezmiennie znajduje się w tej samej lokalizacji, w Kluczach, gdzie pracują nierzadko całe rodziny. Bezpieczeństwo i **STABILNE ZATRUDNIENIE oraz nieograniczone MOŻLIWOŚCI ROZWOJU to elementy, które wysoko cenią pracownicy Velvet CARE**. Z każdym Pracownikiem zawierana jest umowa o pracę. Na początku zazwyczaj na okres próbny, choć są wyjątki i można zacząć już od umowy na czas określony. Co istotne, ok. 80% Pracowników posiada umowę na czas nieokreślony.

Firma od lat dynamicznie się rozwija. Na przestrzeni 9 ostatnich lat zrealizowano strategiczne inwestycje na skalę niespotykaną w branży papierniczej: zakupiono czeską **spółkę Moracell, zainstalowano 9 nowoczesnych linii przetwórczych, uruchomiono 2 najnowsze maszyny papiernicze, zbudowano 3 magazyny.** Każdy operator, magazynier, mechanik, elektryk, automatyk spotka w Velvet CARE **NAJNOWSZE TECHNOLOGIE**. W związku z rozwojem i instalacją kolejnych linii produkcyjnych, Velvet CARE zaprasza do grona Pracowników osoby, które chciałaby być częścią tej niesamowitej historii, którzy będą pracowali w magazynach, w utrzymaniu ruchu, na produkcji czy w wielu innych ciekawych obszarach. Firma oferuje **atrakcyjne warunki płacowe i szereg świadczeń pozapłacowych.** Na produkcji minimalna stawka godzinowa dla osób bez doświadczenia to 19,50 zł brutto plus atrakcyjne dodatki. Doświadczony w pracy na produkcji Pracownik od początku otrzymuje minimum 21 zł brutto na godzinę. Po uwzględnieniu wszystkich dodatków (w tym m.in. dodatek za system czterobrygadowy wynoszący aż 600 zł brutto) to stawka miesięczna wynosi **PONAD 5300 ZŁ BRUTTO** na początek.

ECO AGENDA 2025
ACHIEVE MORE WITH LESS

VelvetCARE sport
CHALLENGE

W Velvet CARE istotne jest ciągłe doskonalenie i podnoszenie swoich kompetencji. Każdy Pracownik, który chce i ma motywację by się rozwijać, ma możliwość poszerzania swoich kompetencji w ramach kompleksowych projektów i wsparcia ze strony doświadczonych kolegów, przełożonych. Pracownikom zatrudnionym na wydziałach produkcyjnych, utrzymania ruchu czy w magazynach zapewnia się możliwość rozwoju w ramach ścieżek kariery. W 2021 w firmie miało miejsce **PONAD 200 AWANSÓW.**

Zespół Velvet CARE charakteryzuje pasja, zaangażowanie w wykonywanie swoich obowiązków, nastawienie na realizację celów oraz poczucie odpowiedzialności za zadania. Ważne są też **ekologia i zdrowie** Pracowników. Firma zainaugurowała kampanię reklamową „Działamy dziś, z myślą o jutrze". W pięciu obszarach realizowana jest już strategia **Eco Agenda 2025**, dzięki czemu dało się m.in. zredukować zużycie świeżej wody o 40%, a plastiku o ok. 17%, wprowadzono też ekologiczne opakowania dla chusteczek higienicznych. W kwestii zdrowia Pracowników, firma organizowała akcje szczepień, ponadto wspiera aktywność fizyczną w ramach rywalizacji w bieganiu, chodzeniu i jeździe na rowerze.

Wszystko to sprawia, że Velvet CARE to **SOLIDNY PRACODAWCA**.

Aplikuj! To również może być Twój pracodawca!
hr@velvetcare.com +48 661 333 866

Inwestycja w zieloną przyszłość budownictwa – 75 mln zł na rozbudowę małopolskiego zakładu Saint-Gobain Glassolutions

Zakłady Saint-Gobain w Jaroszowcu, fot. Glassolutions

Należąca do Grupy Saint-Gobain firma Glassolutions, jeden z wiodących producentów szyb zespolonych i przetwórców szkła budowlanego w Polsce, zamierza zainwestować 75 mln złotych w automatyzację zakładu produkcyjnego w Jaroszowcu. Projekt realizowany w ramach programu Polska Strefa Inwestycji przy wsparciu Krakowskiego Parku Technologicznego pozwoli zwiększyć zdolności produkcyjne przedsiębiorstwa, zredukować jego emisyjność i stworzyć nowe miejsca pracy.

Polski sektor produkcji stolarki otworowej jest jednym z najdynamiczniej rozwijających się w Europie. Rocznie w naszym kraju produkuje się ok. 16 mln sztuk okien, z czego ponad 60% sprzedawanych jest na eksport, głównie na rynek Unii Europejskiej. Od dekady średni roczny wzrost produkcji okien w Polsce wynosi ok. 5-7% rocznie.

Zgodnie z obowiązującymi trendami architektonicznymi, w inwestycjach budowlanych przeważają obecnie wielkoformatowe okna od podłogi po sufit i całoszklane fasady, we wnętrzach zaś coraz częściej dominują przeszklone konstrukcje ścienne, szklane drzwi przesuwne, balustrady, a nawet szklane dachy. Wysokie zapotrzebowanie na szkło generuje coraz większy popyt na pakiety szybowe. Już teraz roczna produkcja szyb zespolonych (IGU) w naszym kraju wynosi ponad 22 mln metrów kwadratowych, a kolejne lata pokazują tendencję wzrostową. Inwestycje w nowoczesne, zautomatyzowane rozwiązania oraz kompleksowy serwis odpowiadający oczekiwaniom rynku i konsumentów – to klucz do sukcesu czołowych producentów szkła.

Należąca do Grupy Saint-Gobain Polska marka Glassolutions, której filarem działalności jest przetwórstwo szkła płaskiego na potrzeby rynku budowlanego, w tym produkcja wysokowydajnych szyb zespolonych, planuje w najbliższym czasie rozbudowę i modernizację swojego zakładu w Jaroszowcu.

– Ponad trzydziestoletnie doświadczenie czyni z marki Glassolutions jednego z wiodących dostawców najwyższej jakości rozwiązań szklanych dla architektury i budownictwa. Inwestycja w rozwój technologii produkcji w naszych zakładach wynika z potrzeby nieustannego udoskonalania produktów, które muszą sprostać tak wymaganiom prawnym, wynikającym z nowelizacji przepisów, jak i stale zwiększającym się oczekiwaniom klientów – mówi Rafał Jurczyk, Dyrektor Generalny Glassolutions & Saint-Gobain Glass.

– Oferowane przez nas szkło już teraz znacząco podnosi komfort użytkowania przestrzeni i obiektów powstaje z możliwie jak największym poszanowaniem środowiska naturalnego. Modernizacja i rozbudowa zakładu w Jaroszowcu zwiększy naszą efektywność produkcyjną, co bezpośrednio przełoży się na wyższe możliwości w zakresie zaspokajania dynamicznie rosnącego zapotrzebowania na szyby zespolone, zgłaszanego przez klientów z sektora okiennego.

Planowana inwestycja obejmie budowę nowej hali produkcyjnej o powierzchni 5250 metrów kwadratowych wraz z infrastrukturą towarzyszącą, lecz zmiany zostaną wprowadzone także w obecnie istniejącej części zakładu. Dzięki wsparciu Krakowskiego Parku Technologicznego przeprowadzona zostanie m.in. budowa zautomatyzowanego, wysokowydajnego magazynu szkła umożliwiającego przechowywanie i procesowanie około 100 gatunków szkła niezbędnego do bieżącej produkcji, montaż linii rozkroju szkła FLOAT, robotyzacja istniejących linii produkcyjnych czy budowa placu manewrowego o powierzchni ok. 4000 mkw.

Fabryka Glassolutions w Jaroszowcu jest jednym z największych zakładów produkcyjnych Grupy Saint-Gobain w Polsce i jednym z czołowych zakładów produkcyjnych w powiecie olkuskim. Planowana inwestycja pozwoli dodatkowo zredukować emisyjność zakładu i zmniejszyć jego oddziaływanie na środowisko naturalne. Sama rozbudowa hali oznacza również nowe miejsca pracy, zaś wdrożenie nowoczesnych rozwiązań z zakresu automatyzacji produkcji podniesie komfort pracy zatrudnionych.

Projekt w ramach programu Polska Strefa Inwestycji realizowany będzie w kilku etapach. Termin zakończenia prac planowany jest na 31 grudnia 2025 roku. Całkowity koszt inwestycji wyniesie 75 milionów złotych.

Oddział Glassolutions w Jaroszowcu, linia produkcyjna szkła płaskiego, fot. Glassolutions

Art. Sponsorowany REKLAMA

FIRMA HANDLOWO-USŁUGOWA MAX-TRANS

maxtrans GOSPODARKA ODPADAMI

GOSPODARKA ODPADAMI

Świadczymy usługi dla klientów indywidualnych oraz firm, związane z odbiorem i zagospodarowaniem odpadów.

PODSTAWIAMY KONTENERY NA ODPADY O POJ.: 3 m³, 5 m³, 7 m³, 15 m³, 30 m³

- GRUZ CZYSTY - ZMIESZANY
- GRUZ CERAMICZNY
- MIX REMONTOWO - BUDOWLANY
- WEŁNA MINERALNA - STYROPIAN
- ODPADOWA PAPA
- ODPADY PROD. - PRZEMYSŁOWE
- ZIEMIA Z KAMIENIEM Z UROBKU

Pełna lista odpadów na naszej stronie internetowej:
www.fhumaxtrans.pl
e-mail: biuro@fhumaxtrans.pl

WYNAJEM SPRZĘTU CIĘŻKIEGO DO PRAC BUDOWLANYCH
Dysponujemy sprzętem renomowanych producentów, aby zagwarantować klientom wygodną, szybką i efektywną pracę.

Do Państwa dyspozycji jest:
KOPARKO - ŁADOWARKA | ŁADOWARKA
SAMOCHODY - WYWROTKI
KRUSZARKA KAMIENIA

BIURO: Olkusz, ul. Kluczewska 2 | Tel/fax. 32 74 74 764, 537 003 740, 797 948 500

REKLAMA

NOWA INWESTYCJA W OLKUSZU

OSIEDLE SŁONECZNE WZGÓRZE

15 KOMFORTOWYCH DOMKÓW

TWÓJ WYMARZONY DOM!

W ATRAKCYJNEJ CENIE!

max trans
INVEST

MAX-TRANS INVEST SP. Z O.O.
UL. KLUCZEWSKA 2,
32-300 OLKUSZ
TEL. 506 160 450
BIURO@MAXTRANSINVEST.PL
WWW.MAXTRANSINVEST.PL

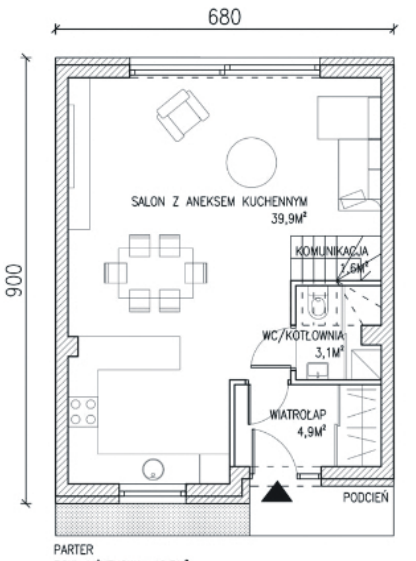

PARTER
POW. UŻYTKOWA: 49,5M²

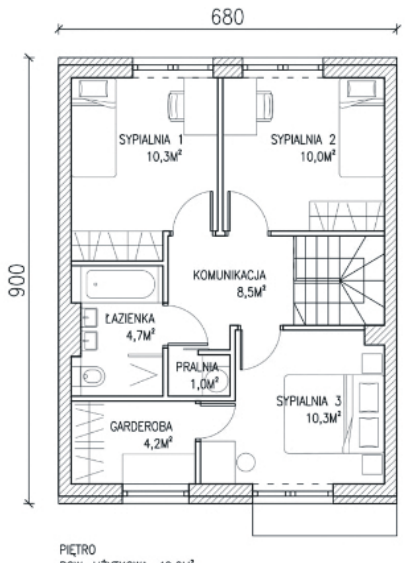

PIĘTRO
POW. UŻYTKOWA: 49,0M²

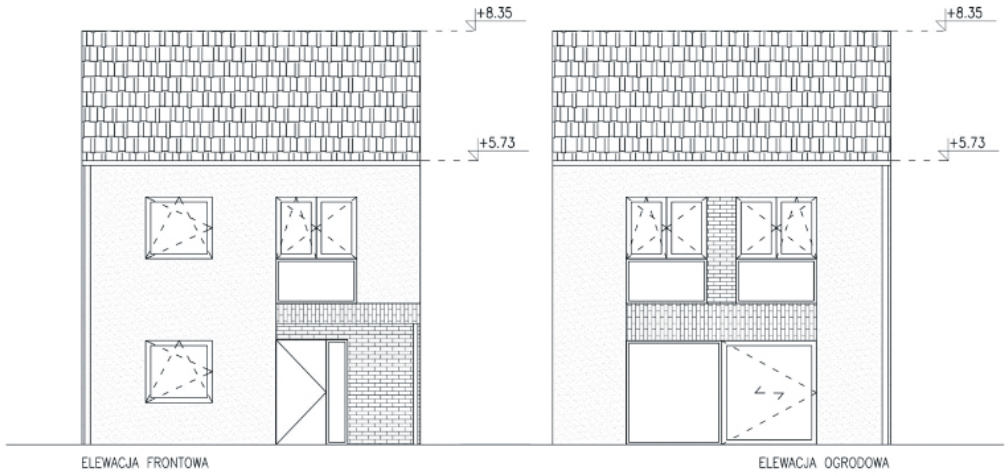

ELEWACJA FRONTOWA

ELEWACJA OGRODOWA

OSIEDLE DOMKÓW SZEREGOWYCH

PRZY UL. KS.PRŁ. HENRYKA JANUCHTY W OLKUSZU

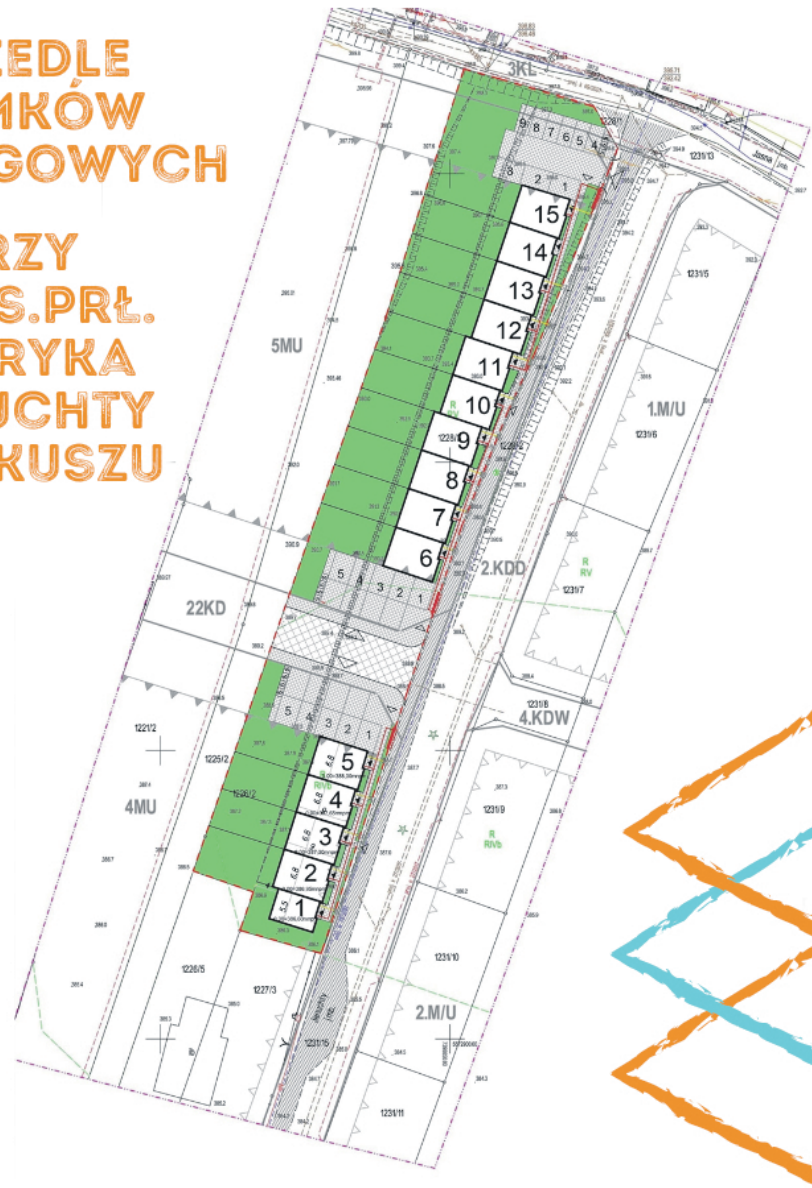

„Robiłbym to samo” - Honorowe Obywatelstwo Olkusza dla Ryszarda Kowala

fot. Aleksandra Pałka

W środę 14 września, podczas uroczystej sesji Rady Miejskiej w Olkuszu w sali kinowej Miejskiego Ośrodka Kultury w Olkuszu, zaszczytne grono Honorowych Obywateli Srebrnego Miasta powiększy się o osobę Ryszarda Kowala. Przypominamy, że w poprzednich latach godność tę otrzymali: Stefan Ząbczyński, Władysław Gnyś, Janina Majewska, Marian Biliński, Horst Faeser, Kazimierz Czarnecki, Mosze Berger, Józef Januszek oraz Gunter Pabst. Co ciekawe, w okresie międzywojennym olkuscy radni nadali ją również Józefowi Piłsudskiemu i Edwardowi Rydzowi-Śmigłemu. Tegoroczny laureat jest natomiast jednym z najstarszych mieszkańców ziemi olkuskiej, instruktorem harcerskim oraz byłym konspiratorem Armii Krajowej.

Choć Ryszard Kowal urodził się we Lwowie, to całe swoje życie związał z Olkuszem. To właśnie tutaj zainteresował się również skautingiem, zostając zuchem już w 1937 roku, rozpoczynając w ten sposób swoją trwającą już 85 lat przygodę z harcerstwem. Kiedy wybuchła wojna, jako zaledwie kilkunastoletni chłopak był naocznym świadkiem niemieckich represji na innych mieszkańcach, wliczając w to swoich kolegów ze szkolnych ław: Krwawej Środy (31 lipca 1940 roku) czy zagłady społeczności żydowskiej (czerwiec 1942 roku).

Te tragiczne wydarzenia nie złamały jednak jego ducha, gdyż tegoroczny laureat podjął działalność konspiracyjną dla największego w naszym regionie oddziału partyzanckiego Armii Krajowej - por. Gerarda Woźnicy „Hardego”. Kilka razy w tygodniu udawał się wówczas do obozu leśnego nieopodal Gór Bydlińskich, aby przekazywać wiadomości i różnego rodzaju przesyłki. Poza aktywnością w podziemiu, regularnie przekraczał także granicę między III Rzeszą a Generalnym Gubernatorstwem w celu zdobycia artykułów spożywczych dla swojej rodziny.

Gdy światowy konflikt dobiegł końca, nastoletni chłopak powrócił do nauki szkolnej, łącząc ją z pracą w olkuskiej emalierni, gdzie był zatrudniony przez ponad 40 lat. Ryszard Kowal nie zarzucił natomiast dążeń niepodległościowych, biorąc udział m.in. w zmianach października 1956 roku czy przystępując w latach 80’ do Solidarności. W 2019 roku, w uznaniu jego zasług dla konspiracji i środowiska kombatanckiego, został ponadto Prezesem Honorowym olkuskiego koła Światowego Związku Żołnierzy Armii Krajowej.

Najważniejszą pasją tegorocznego laureata pozostało jednak harcerstwo: za starania na rzecz jego odbudowy w latach 40’ ubiegłego wieku był nawet represjonowany przez Urząd Bezpieczeństwa. Kolejne pokolenia związanych z tym ruchem olkuszan wychowywało się pod jego okiem podczas zbiórek, obozów czy innych działań w drużynach. W efekcie, trudno obecnie znaleźć posiadającego skautowe doświadczenia z poprzedniego wieku mieszkańca naszego miasta, który nie znałby „Druha” Ryszarda Kowala. Do dziś wraz z grupą młodzieży prowadzi on także olkuski hufiec Związku Harcerstwa Rzeczypospolitej.

Poza wspomnianymi wyżej aktywnościami, Ryszard Kowal jest również niezwykle oddany społecznej opiece nad Starym Cmentarzem w Olkuszu: pierwsze prace na jego terenie podejmował wspólnie ze śp. Mieczysławem Karwińskim już w 1952 roku, systematycznie dbając o czystość czy zapalając znicze przy okazji ważnych uroczystości. W 2013 roku był z kolei inicjatorem budowy pomnika poświęconego Powstaniu Warszawskiemu, przy którym każdego roku, dzięki wsparciu Burmistrza Miasta i Gminy Olkusz, organizowane są uroczystości upamiętniające te wydarzenia. Nic więc dziwnego, że za całokształt dokonań w 2017 roku Ryszard Kowal otrzymał Nagrodę dla Osób Działających Na Rzecz Dobra Innych „Cordis Nobilis”.

Mimo podeszłego wieku, stale można go spotkać przy komendzie hufca. Chętnie dzieli się tam swoją wiedzą, doświadczeniem i przeżyciami z młodzieżą, starając się kształtować kolejne pokolenia olkuszan. Jak sam często powtarza, gdyby urodził się jeszcze raz, robiły to samo.

Mateusz Radomski
Wiceprezes olkuskiego koła Światowego Związku Żołnierzy Armii Krajowej, archiwista Muzeum Regionalnego PTTK w Olkuszu

REKLAMA

KINO ZBYSZEK
Wrzesień 2022

16.09. - 17.09 oraz 19.09. - 21.09.2022
15:45 Jak zostałem samurajem 2D/dubbing
17:45 Szczęścia chodzą parami 2D/polski
19:45 Trzy tysiące lat tęsknoty 2D/napisy

23.09. - 27.09.2022
15:30 King: Mój przyjaciel lew 2D/dubbing
17:30 Stracone złudzenia 2D/napisy
20:15 Kryptonim Polska 2D/polski

Bilety na seanse dostępne na kino.olkusz.pl oraz w kasach:
MOK (czynna na godzinę przed pierwszym senasem do rozpoczęcia ostatniego seansu),
Podziemny Olkusz, Centrum Kultury, Zamek Rabsztyn

Miejski Ośrodek Kultury w Olkuszu
Sierpień 2022

16.09. - 18.09.
Juromania
W programie m.in.:
17.09.
- pokazy kowalskie
- pokazy rekonstruktorów
- warsztat poświęcone tradycjom górniczym
- zwiedzanie ekspozycji „Podziemnego Olkusza” oraz kolekcji Minerałów Ziemi Olkuskiej i Skamieniałości Jury Krakowsko - Częstochowskiej w cenie biletu
Podziemny Olkusz
Centrum Kultury ul. Szpitalna 32

18.09.
- festyn historyczny „Sarmaci i Kozacy”
- rekonstrukcje historyczne
- możliwość zwiedzania Zamku Rabsztyn z biletem ulgowym
Rabsztyn zamek

18.09. niedziela godz. 18:00
"Wszystko jest dobrze, jesteśmy szczęśliwi"
spektakl teatralny w wykonaniu Grupy Teatralnej Glutaminian Sodu
Dom Kultury

28.09. środa godz. 20:00
Stand-Up
Adam Van Bendler
"Zło Konieczne"
bilety na KupBilecik.pl
Dom Kultury

Promocja weekendowa w Podziemnym Olkuszu!
zwiedzanie z przewodnikiem dla osób indywidualnych
informacje: 32 706 52 18 lub 32 706 52 26

KOPALNIA DOLOMITU "UJKÓW STARY"
oferuje
KRUSZYWA I MIESZANKI DOLOMITOWE DLA: BUDOWNICTWA I DROGOWNICTWA
- MIAŁ 0-4 mm
- GRYS 2-8 mm
- GRYS 8-16 mm
- GRYS 16-22 mm
- TŁUCZEŃ 31,5-63 mm
- MIESZANKA 0-31,5 mm
- MIESZANKA 0-63 mm

KRUSZYWA PRODUKOWANE WG. NORM
PN-EN 13043:2004/Ap1:2010
PN-EN 12620+Ap1: 2010
PN-EN 13242+ A1: 2010

BOLTECH SP. Z O.O.
INFORMACJE POD NR TEL:
WAGA 795-157-936
668-630-292
032 295-57-08
e-mail: waga.ujkow@boltech.com.pl
Adres: Bolesław ul. Osadowa

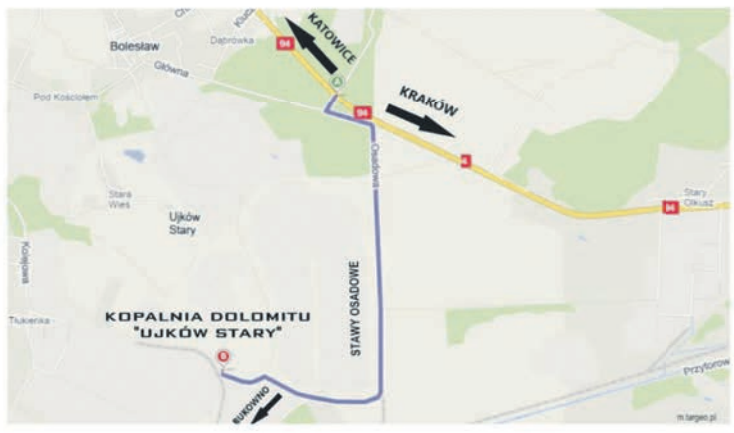

Olkuszanie wspólnie pożegnali wakacje

Doskonale bawili się wszyscy ci, którzy postanowili spędzić pierwszy weekend września na rynku w Olkuszu. Na symboliczne pożegnanie wakacji do serca Srebrnego Miasta przyjechały bowiem kuchnie z całego świata w ramach zlotu Żarciowozów, znany kabaret Czwarta Fala oraz zespół Abba's Songs, wykonujący covery Abby i Boney M.

"Cieszę się, że przygotowane przez nas atrakcje zachęciły Was do tego, by razem z nami pożegnać wakacje. Zrobiliśmy to bardzo energicznie, w rytm doskonałej muzyki, śmiejąc się z doskonałych dowcipów i racząc pyszną kuchnią. Myślę, że to symboliczne pożegnanie lata na długo zapadnie w naszej pamięci" - komentuje Burmistrz Miasta i Gminy Olkusz Roman Piaśnik.

Czy można lepiej zakończyć wakacje, niż wspólną lekturą? To właśnie od niej rozpoczął się dzień pełen wrażeń, w ramach jedenastej edycji Narodowego Czytania, czyli ogólnopolskiej akcji organizowanej pod Patronatem Honorowym Pary Prezydenckiej. Zaproszeni goście wykonali interpretacje "Ballad i romansów" Adama Mickiewicza, a wszyscy uczestnicy wydarzenia otrzymali od Powiatowej i Miejskiej Biblioteki Publicznej w Olkuszu pamiątkowe kartki z okolicznościową pieczęcią akcji, przesłaną z Kancelarii Prezydenta RP. Każdy czytelnik mógł również otrzymać pamiątkowy stempel na przyniesionym przez siebie egzemplarzu dzieła wieszcza narodowego.

Chwilę później, na rynku można było natomiast poczuć fantastyczne zapachy pierwszych potraw serwowanych przez Żarciowozy, które pieściły podniebienia coraz liczniej zgromadzonych Mieszkańców. Prawdziwa zabawa rozpoczęła się jednak po południu: najpierw w zachwyt najmłodszych wprowadziła działająca przy Miejskim Ośrodku Kultury w Olkuszu Grupa Teatralna Glutaminian Sodu, a następnie scenę zdobył kabaret Czwarta Fala, znany m.in. z parodii utworów „Wieśka Tico" czy „Mój Passat Robi we wsi szum". Na zakończenie, publiczność porwał z kolei zespół Abba's Song, wykonujący znane i lubiane hity.

Redakcja

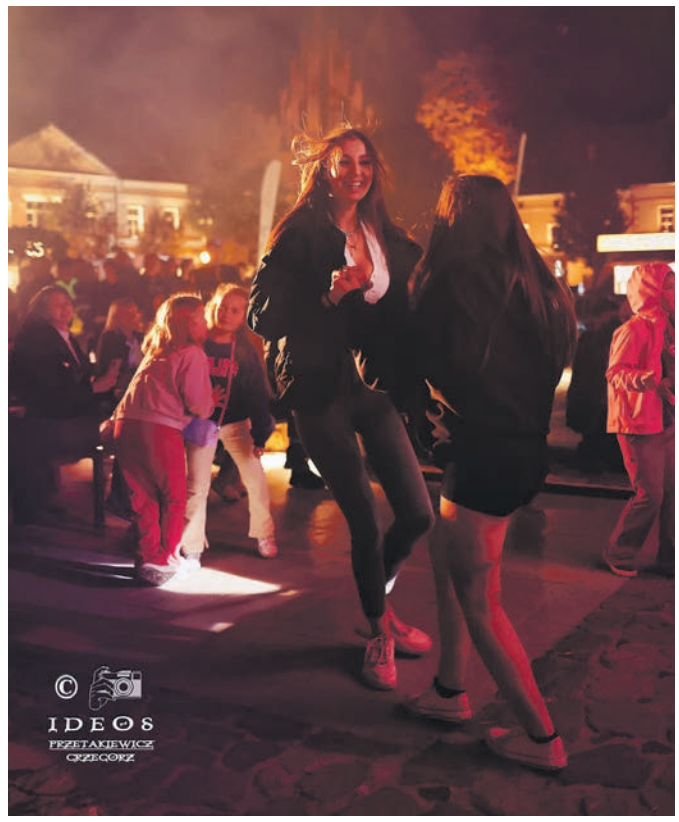

REKLAMA

OYAMA KARATE

JURAJSKI KLUB OYAMA KARATE

Rok założenia 1993

Jesteśmy wśród najlepszych klubów w Polsce !

Sensei Kazimierz Skalniak 4 Dan
Trener Mistrzów Europy i Polski
Zaprasza na treningi
dzieci, młodzież i dorosłych!

ZAPISY

2022 / 2023

JURAJSKI KLUB OYAMA KARATE
Zapraszamy i zachęcamy również dziewczyny
Olkusz, Wolbrom

tel. 605 624 414, (12) 442 60 96
www.oyama.skalniak.olkusz.pl

Uczymy wiary w siebie, wytrwałości w dążeniu do celu oraz jak radzić sobie ze stresem

PARTNERZY:

WOLBROM OLKUSZ

Miejsko Gminne Centrum Medyczne WOL-MED Sp. z o.o.

Organizujemy Mistrzostwa i obozy sportowe oraz treningi online.

REKLAMA

Przedsiębiorstwo Gospodarki Komunalnej
Sp. z.o.o. w Olkuszu

Informuje zainteresowanych, **że posiada do wynajęcia pomieszczenia biurowe** o różnych powierzchniach wyposażone w media w budynku przy ulicy Bylicy 1 (dawniej Bursa) w Olkuszu. Oferujemy również do wynajęcia przy ulicy Bylicy 1 w Olkuszu **miejsca postojowe na terenie zamkniętym – monitorowanym** z możliwością korzystania całą dobę przez 7 dni w tygodniu od 100,00 zł netto/miesięcznie

Więcej informacji na stronie internetowej www.pgkolkusz.pl
Zainteresowanych prosimy o kontakt telefoniczny pod nr 695 886 885 lub osobisty w siedzibie firm w Olkuszu, przy ul. Kluczewskiej 2, I piętro, pok. nr 20.

GAZETA OLKUSKA

BEZPŁATNY DWUTYGODNIK
redakcja@gazetaolkuska.pl reklama@gazetaolkuska.pl
tel. 725 933 555

Nakład: 20 000 egz.

Skład redakcyjny:
Mateusz Pabian - redaktor naczelny

DRUK:
Polska Press Sp. z o.o., Oddział Poligrafia, Drukarnia w Sosnowcu

Wydawca:
Gazeta Olkuska
Mateusz Pabian
Biuro: ul. Kluczewska 2/40
32-300 Olkusz

Skład i łamanie:
Karolina Bartosik

Bezpłatny dwutygodnik informacyjno-reklamowy kolportowany do domów, mieszkań i firm w Olkuszu oraz pozostałych miejscowości powiatu olkuskiego. Redakcja nie ponosi odpowiedzialności za treść zamieszczanych ogłoszeń.

JURAMANIA

ŚWIĘTO JURY KRAKOWSKO-CZĘSTOCHOWSKIEJ

ZAMEK RABSZTYN – OLKUSZ

16.09.2022 (piątek)

Bazylika pw. św. Andrzeja Apostoła w Olkuszu

- **19.00, 19.30, 20.00, 20.30** – „Skarby bazyliki św. Andrzeja" - zwiedzanie średniowiecznej bazyliki św. Andrzeja Apostoła w Olkuszu połączone z prezentacją zabytkowych organów Hansa Hummla (liczba uczestników ograniczona)*

17.09.2022 (sobota)

10.00 – 18.00 Górnicze Skarby Srebrnego Grodu
Rynek i olkuska Starówka
W programie m.in:
- „Kucie pod basztą" - pokazy kowalskie (dziedziniec Dawnego Starostwa – Rynek 4)
- „Sarmacki namiot" – pokazy rekonstruktorów (Rynek)
- warsztaty poświęcone tradycjom górniczym (Rynek)
- stoiska informacyjno-promocyjne (Rynek)
- gra miejska typu quest pt. „Srebrny Szlak Gwarków Olkuskich"

9.00 – 13.30 Zwiedzanie ekspozycji „Podziemny Olkusz" w cenie biletu ulgowego (Rynek 4)

9.00 – 13.30 Zwiedzanie Kolekcji Minerałów Ziemi Olkuskiej i Skamieniałości Jury Krakowsko – Częstochowskiej w cenie biletu ulgowego (ul. Szpitalna 32)

10.00 – 16.00 Bezpłatne zwiedzanie Muzeum Regionalnego PTTK (Rynek 20)

10.00 i 12.00 „Dawny system obronny Olkusza" – spacer z przewodnikiem. Zbiórka przed stoiskiem Juromani na rynku (liczba uczestników ograniczona) *

15.00 „Szturm oddziału lisowczyków na Olkusz" – rekonstrukcja ataku lisowczyków z udziałem publiczności, pokaz broni czarnoprochowej. (fosa przed basztą, ul. Szpitalna)

18.09.2022 (niedziela)

Wzgórze zamkowe w Rabsztynie, Rezerwat przyrody Pazurek

10.00 – 18.00 Festyn historyczny „Sarmaci i Kozacy"
W programie m.in:
- możliwość zwiedzania zamku Rabsztyn z biletem ulgowym
- rekonstrukcje historyczne
- stoiska informacyjno-promocyjne pod zamkiem: Juromani, Gminy Olkusz (quizy, konkursy), stowarzyszeń „Zamek Rabsztyn" i „Wszyscy dla wszystkich" (warsztaty plastyczne i konkursy), Hufca ZHP Olkusz (gra terenowa, gry i zabawy sprawnościowe), Speleoklubu Olkusz (linowe zabawy sprawnościowe i pokaz sprzętu), stowarzyszenia SIMO („Kozacki namiot") oraz prezentacja strojów historycznych.

10.30 Uroczyste rozpoczęcie. Przemarsz wojsk, salwa honorowa oraz prezentacja Podolskiego Regimentu Odprzodowego i Małopolskiej Chorągwi Husarskiej

11.00 Pokaz artylerii i broni czarnoprochowej
12.00 Pokaz mody staropolskiej w zamku
13.00 Pokaz Małopolskiej Chorągwi Husarskiej, gonitwa do pierścienia oraz ścinanie w galopie
14.00 Scenki szlacheckie i pokazy walki na szable, zabawy sarmackie nie tylko dla najmłodszych – pokazy i przymierzanie strojów szlacheckich, konkurs trzymania miecza
14.30 Kozacka uczta - bezpłatny poczęstunek daniami kuchni staropolskiej i ukraińskiej
15.00 Pokaz mody staropolskiej pod zamkiem
15.30 Pokaz Małopolskiej Chorągwi Husarskiej, gonitwa do pierścienia oraz ścinanie w galopie
16.30 Scenki szlacheckie i pokazy walki na szable, zabawy sarmackie nie tylko dla najmłodszych – pokazy i przymierzanie strojów szlacheckich, konkurs trzymania miecza
17.30 Szturm na zamek – inscenizacja potyczki oddziału płk. Gabriela Hołubka z wojskami Andrzeja Zborowskiego i najemnikami Maksymiliana Habsburga. Pokaz artylerii i broni czarnoprochowej.

Wydarzenia towarzyszące:

- **Rodzinny Rajd Rowerowy „Rabsztyn"**

11.30 – 14.00 - Start pod zamkiem Rabsztyn. Obowiązują zapisy online na stronie www.mosir.olkusz.pl. Szczegółowe informacje tel. 32 6494488, 784647871.

- **Gra terenowa „Poznajemy tajemnice rezerwatu Pazurek"**

11.00 – 16.00 - Parking leśny przy DW 783 przy rezerwacie Pazurek. Stoisko edukacyjne Nadleśnictwa Olkusz, quizy i konkursy. Indywidualna gra terenowa.

- **Marsz nordic walking po rezerwacie Pazurek**

11.00 – 13.00 Marsz nordic walking po rezerwacie Pazurek z instruktorem. Zbiórka przy stoisku edukacyjnym Nadleśnictwa Olkusz na parkingu leśnym przy DW 783. Obowiązują zapisy online na stronie www.mosir.olkusz.pl. Szczegółowe informacje na stronie MOSiR i telefonicznie 32 6494488, 784647871

Wszystkie działania bezpłatne. Udział w wydarzeniach na własną odpowiedzialność uczestników. Uczestnicy są zobowiązani do przestrzegania przepisów związanych z pandemią. Organizatorzy zastrzegają możliwość zmian w programie związanych z koniecznością dostosowania się do aktualnych przepisów związanych z pandemią.

** Zapisy (tel. 32 6421926, e-mail: it.olkusz@msit.malopolska.pl. W przypadku wolnych miejsc bezpośrednio podczas wydarzenia).*

Organizator: Zamek Rabsztyn
Współorganizatorzy: Olkusz, Olkuski Ośrodek Kultury, MOSiR Olkusz
Partnerzy: Rabsztyn Zamek, Związek Harcerstwa Polskiego Hufiec Olkusz, Bolesław, Fundacja ZGH Bolesław, KW O Cynku
Patronat medialny: Tygodnik Przegląd, Gazeta Olkuska

MAŁOPOLSKA | JURA KRAKOWSKO CZĘSTOCHOWSKA | Województwo Śląskie | → juromania.pl | 2021 CERTYFIKAT | Polska Polska | POLSKA ORGANIZACJA TURYSTYCZNA

Projekt zrealizowano przy wsparciu finansowym Województwa Małopolskiego i Śląskiego